



Emozioni d'estate

La tua vacanza sul Garda e sulle Dolomiti

TRENTINO



Dolomiti ricchezza monumentale

Vivere il Patrimonio dell'Umanità

Le Dolomiti, dichiarate dall'Unesco Patrimonio naturale dell'Umanità, sono nate dal mare che più di **200 milioni di anni fa** copriva la regione. Composizioni naturali di straordinaria importanza

geologica e geomorfologica, ammaliano per la propria grandiosa verticalità e bellezza paesaggistica, ma anche per i propri colori e contrasti cangianti. Ammirarle al tramonto costituisce uno spettacolo suggestivo e unico. È il momento in cui le pareti rocciose, data la loro peculiare composizione di carbonato di calcio e magnesio, si colorano di rosa



originando il fenomeno noto con il nome di **Enrosadira**.

Teatro di superbe imprese alpinistiche, le vette trentine sono l'ideale per **vacanze sportive o di relax**, tra camminate, arrampicate ed escursioni con le mountain bike. A ovest ci sono le Dolomiti di Brenta e il ghiacciaio dell'Adamello, il più esteso delle Alpi, a est le Dolomiti di Fassa,

il Latemar, le Pale di S. Martino e la **Marmolada**, che con i suoi 3.342 metri è la Regina delle Dolomiti, la vetta più alta del gruppo.

visittrentino.info/turismo-in-trentino





La natura riflessa in 300 occhi blu

Acque per lo sport,
per rilassarsi e rigenerarsi

Acque limpide che riflettono una grande varietà di ambienti, **colori intensi** in cui perdersi passeggiando sulle sponde, immergendosi alla ricerca di refrigerio o sfidando il vento. Sono un grande e

composito affresco i [300 laghi](#) trentini collocati per la maggior parte sopra i 1500 metri d'altitudine, di spiccata origine glaciale, gemme dalle tonalità verdi e azzurre ai piedi delle vette, banditi ad ogni motore. Fra tutti emerge il Lago di Garda, dove la vela ed il windsurf sono di casa, come pure **grandi eventi velici internazionali**, complici i venti Òra e Pelèr. Poco distante il Lago di



Ledro, le cui acque hanno conservato un sito palafitticolo risalente all'età del bronzo, mentre sull'Altopiano della Paganella le Dolomiti di Brenta si specchiano nelle acque verdi del Lago di Molveno. Se i laghi di Caldonazzo e Levico sono il simbolo stesso dell'estate in Valsugana, nel cuore della Valle dei Laghi lo specchio di Toblino con il suo castello e il suo canneto, scrigno della biodiversità, rimane il più fotografato e ritratto dei laghi trentini. Acqua tumultuosa, come quella del fiume Noce, da cavalcare



a bordo di canoe, gommoni e hydrospeed, acque dove esercitare la pesca in modo tradizionale o “no kill”, rispettando gli equilibri di una pregiata fauna ittica che annovera trota marmorata e salmerino alpino. E ancora, acque ricche di proprietà curative che sgorgano dalle profondità della roccia, e nelle quali immergersi in uno dei **otto stabilimenti termali** del Trentino aggiungendo i benefici del clima montano per rigenerare e tonificare il corpo.







Montagna dispensa di benessere

Camminate e pedalate per la giusta forma

Il Trentino, ricco di **sentieri**, itinerari e percorsi ciclabili adatti a tutte le esigenze, è il luogo ideale per dedicarsi a una salutare attività circondati dalla natura. Pedalare in compagnia o con tutta la famiglia sulle

ciclabili trentine diventa un'esperienza unica, capace di unire il benessere con la scoperta di un territorio che sorprende.

La rete dei percorsi si estende per **440 km** in tutte le valli ed è servita da 19 bicigrill e da una segnaletica puntuale, integrata dal servizio di trasporto "Bicibus" ma non mancano i grandi circuiti dedicati alle **mountain bike**, come il "Dolomiti Brenta



Bike", 160 chilometri nel Parco Naturale Adamello - Brenta, il "Mountain&Garda Bike" che si spinge fino al Lago di Garda, il "Dolomiti Lagorai Bike" attraverso la catena del Lagorai e la "Cento Chilometri dei Forti" sugli Altipiani Cimbri.

Da zero a 3000 m si cammina su una rete di sentieri di oltre 5000 km verso cime, malghe e **146 rifugi**, da collegare anche con **trekking** di più tappe molto spettacolari come il "Dolomiti Brenta Trek", nelle due versioni "experts" e



"country", il "Dolomiti Panorama Trek" con tre distinti percorsi, il "Palaronda Trek" nelle Pale di San Martino, il Trek-King nelle Dolomiti di Fassa, il Latemar Trekking, dove si cammina a tu per tu con la natura, i boschi, le rocce, i ghiacciai, ed emozioni di volta in volta nuove. Dal Gruppo del Cevedale alla Marmolada si sviluppano i 520 km del "**Sentiero della Pace**" lungo la linea del fronte e attraverso i teatri della Grande Guerra in Trentino, percorrendo strade



militari, camminamenti, trincee, toccando fortificazioni, gallerie, postazioni in quota, musei. Un grande itinerario della memoria per riflettere e meditare. Esperienze da vivere anche grazie al progetto "**Let's Dolomites**" promosso dalle Guide Alpine del Trentino.





I sapori dell'eccellenza

Un'enogastronomia da gustare

Sei alla ricerca di fragranze e gusti unici? Allora sei nel posto giusto, perché il Trentino è la meta ideale per una **vacanza enogastronomica**. A guidare alla scoperta dell'agroalimentare locale

ci sono le **Strade del Vino e dei Sapori**. Tra le maggiori eccellenze in bottiglia, il Trentodoc, il Marzemino, il Teroldego, il Nosiola, il Vino Santo, il Müller Thurgau e la Grappa trentina. E ancora il pregiato Olio extravergine Dop del Garda Trentino e la rinomata Mela Dop della Val di Non. Sul fronte della produzione casearia un ruolo di primo piano è rivestito da



Trentingrana, dalla Sprezza delle Giudicarie, Vezzena, Puzzone di Moena e Casolèt, mentre per quanto riguarda il **pesce di fiume** sono IGP la Trota Iridea e il Salmerino. Tra i salumi spiccano Lucanica trentina, Ciuiga del Banale, Carne salada e Mortandela della Val di Non, mentre tra le verdure si segnalano i prodotti bio della Val di Gresta e gli asparagi di Zambana.

Eccellenze facilmente riconoscibili grazie al **Marchio Qualità Trentino**. Simbolo di una filosofia produttiva rispettosa della salute e dell'ambiente, ne attesta l'origine, la totale tracciabilità, la corrispondenza ad elevati standard di qualità.

visittrentino.info/gusto



Rigenerarsi nella natura

Verde poesia

Quando si dice Trentino si pensa alla montagna e alla sua natura incontaminata.

E non potrebbe essere altrimenti se si considera che qui vivono **circa mezzo miliardo di alberi** e che il 30% della sua superficie è “protetta”.

Accanto ad una rete diffusa di aree sottoposte a tutela sono tre i polmoni verdi, rappresentati dai parchi Adamello-Brenta, Paneveggio-Pale di S. Martino e parte trentina dello Stelvio. Il primo, nel Trentino occidentale, è una delle aree tutelate più vaste delle Alpi e conta migliaia di cervi, caprioli, camosci, aquile reali e più di quaranta orsi bruni.



Ad est incontriamo il Parco Naturale di Paneveggio-Pale di S. Martino, al cui interno si trova una grande foresta di abeti rossi di risonanza, nota come **Foresta dei Violini**, dai quali si ricava il pregiato legno utilizzato per la produzione di tavole armoniche di diversi strumenti musicali, fra cui i celebri “Stradivari”. Più di trenta cime oltre i 3000 metri caratterizzano invece la

porzione trentina del Parco Nazionale dello Stelvio. Nei mesi estivi sono numerose le attività proposte per far conoscere la flora e la fauna custodite dai tre parchi.

visittrentino.info/green



Una vacanza, mille opportunità

Trentino a tutta cultura

Un'estate all'insegna della cultura quella che si può vivere in Trentino. **Festival, rassegne, concerti e spettacoli** sono soltanto alcune delle proposte pensate per i mesi caldi. Musei e castelli, innanzitutto. L'estate è il periodo giusto per visitarli e ammirare le mostre

temporanee, che si affiancano alle esposizioni permanenti. Dal nuovo **Muse**, il Museo delle Scienze progettato da Renzo Piano, al **Mart**, dal Castello del Buonconsiglio a Le Gallerie, da Castel Thun al Museo degli Usi e Costumi della Gente Trentina, dal Museo Diocesano Tridentino a Castel Beseno, dal Museo Storico Italiano della Guerra a Castel Stenico, c'è solo l'imbarazzo della scelta. Ma non è tutto.



Gli amanti della natura e della musica non possono lasciarsi scappare i concerti del festival | **Suoni delle Dolomiti**, in programma sulle vette tutelate dell'Unesco. O possono gustare le mille proposte legate alla filmografia di montagna, protagoniste del Trento Film Festival. **Teatro e arte**, solo per fare qualche esempio, si fondono in occasione di Futuro Presente e di Oriente Occidente, mentre

studiosi di fama mondiale si riuniscono a Trento per dare vita al Festival Economia. **Ottanta forti, 19 musei dedicati e trincee**, inoltre, raccontano il percorso dalla guerra alla pace conosciuto da questo territorio. Ricco il calendario di appuntamenti pensati in occasione dei cento anni dallo scoppio del primo conflitto mondiale fino al 2018.

visittrentino.info/cultura

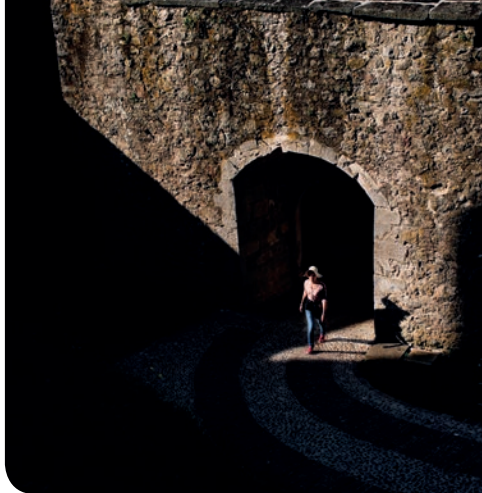

Tra musei, castelli e borghi medievali

Trento e Rovereto,
uno scrigno d'arte,
storia e cultura

Castelli, borghi medievali, chiese antiche e musei. Il Trentino è uno scrigno di arte, storia e cultura, ricco di testimonianze di un **passato importante** e che rivivono nelle città di Trento

e Rovereto. Le tracce della romana Tridentum si conservano ancora nel sito archeologico nel cuore del centro storico del capoluogo. A dominare la città è il **Castello del Buonconsiglio**, per secoli elegante residenza dei Principi Vescovi ed oggi sede di un prestigioso museo. Tra le mete più apprezzate ci sono anche il Duomo romanico, con la sua splendida piazza, e il **Muse**, il Museo delle



Scienze progettato da Renzo Piano.

Da sempre luogo di vivaci scambi culturali è anche Rovereto, dove il dominio veneziano ha lasciato evidenti tracce architettoniche. La città ospita il Mart, tra i più importanti musei di arte contemporanea a livello europeo, e la Campana della Pace, fusa con il bronzo dei cannoni della Grande Guerra, i cui rintocchi lanciano ogni sera un messaggio di concordia tra i popoli. Le due città, hanno dato vita al distretto “TrentoRovereto. Città di Culture” da scoprire grazie alla **Museum Pass**.

Questa card, che consente agli ospiti di creare itinerari personalizzati d'arte e cultura in Trentino, muovendosi liberamente con i mezzi pubblici - treno e autobus - è la chiave d'accesso a musei, castelli e festival di Trento e Rovereto. Strumento altrettanto prezioso a disposizione dell'ospite è la **Guest Card Trentino**, che consente di muoversi liberamente con i trasporti pubblici provinciali e di accedere a più di 90 realtà tra musei, castelli e parchi naturali.

visittrentino.info/trentinoguestcard



Una palestra a cielo aperto

I grandi eventi "abitano" in Trentino

Trentino **terra di sport** e, soprattutto, di grandi eventi di livello internazionale. In inverno ma anche in estate, grazie a strutture e **impianti all'avanguardia**, alle qualità ambientali e ad una fitta rete di volontari

presenti in ogni vallata. Dal calcio al ciclismo, dal basket all'atletica, dalla pallavolo all'arrampicata, nei mesi caldi questo territorio, un'ideale palestra a cielo aperto dove praticare attività fisica, diventa il teatro di **numerosi appuntamenti clou del panorama sportivo mondiale**. Immane l'appuntamento con il Giro d'Italia e le decisive tappe dolomitiche che accendono



l'entusiasmo di migliaia di tifosi lungo il percorso di gara. Un prelibato anticipo della gara rosa è offerto dal Tour of the Alps, che dal 2016 ha raccolto il testimone del Giro del Trentino Melinda in programma ad aprile sulle strade di Trentino, Alto Adige e Tirolo. Grintoso e adrenalinico: è lo spettacolo che assicura ogni anno Trentino MTB, un circuito di sette manifestazioni lungo affascinanti

single tracks e passaggi in puro off road. Dalle montagne ai laghi saranno numerose le squadre di calcio, italiane ed estere, che svolgeranno la preparazione in Trentino. Altri eventi di eccellenza sono rappresentati dai ritiri delle **Nazionali di volley e basket** a Cavalese e Pinzolo, dal Rock Master Festival di Arco.

visittrentino.info/sport



Territorio a prova di tecnologia

Tutte le opportunità
su visittrentino.info

Il canale ideale per avere informazioni aggiornate riguardo a eventi, itinerari, mappe, meteo, webcam, alberghi e ristoranti del territorio è il portale del trentino turistico, visittrentino.info.

Rinnovato nell'hardware e nei contenuti, con semplicità trasmette un'irresistibile voglia di vacanza, propone la destinazione Trentino e accompagna il visitatore fino al momento della presentazione vera e propria. Consultandolo, tra le altre cose, si può sapere tutto sulle ultime offerte e si possono scaricare brochure e apposite app: tra queste [Visittrentino Tourist Guide](#)



rappresenta il modo più semplice, veloce e immediato per programmare la propria vacanza territorio, ma c'è anche la app [Outdoor Trentino](#) per organizzare al meglio le attività all'aria aperta.

Dalla pagina principale del sito si può accedere a [cinque nuovi canali](#) che hanno l'obiettivo di ispirare il viaggio raccontando in maniera "friendly"

le esperienze da vivere in zona.

Da [Facebook](#) a [Twitter](#), da [Instagram](#) a Youtube, il Trentino ha subito colto le potenzialità dei social network, moltiplicando le possibilità di raccontare il territorio per intercettare ed emozionare i nuovi turisti digitali.

visittrentino.info/mobile



Un'ospitalità declinata secondo il vostro stile

La qualità nell'accoglienza
è nel dna di questa terra



Dalle famiglie ai giovani, dagli sportivi agli amanti del wellness alpino. In Trentino la **varietà** non è una peculiarità del territorio, ma anche del **fare accoglienza**, di un'ospitalità che oggi abbina la tradizione e i valori della **gestione familiare** con un approccio manageriale in grado di garantire standard qualitativi elevati, ma sempre al giusto prezzo. Per tutti gli ospiti sono innumerevoli le possibilità di scegliere una struttura con i servizi più adatti che rispecchia la propria idea di vacanza e che



viene incontro alle proprie passioni ed esigenze. Dai laghi, agli altopiani, dalle città d'arte alle valli alpine, ogni territorio invita a scoprire i valori di questa tradizione nell'accogliere e nel circondare di attenzioni l'ospite.

Una destinazione che mette a disposizione 481 mila posti letto e di questi oltre 93mila sono nei 1551 hotel, di cui l'87% a 3, 4 o 5 stelle. Il rimanente si divide tra seconde case, b&b, case vacanza-affittacamere, case per ferie,

agritur, campeggi, rifugi e ostelli.

Molte strutture sono riunite in diversi **club di prodotto**, da Trentino Charme al Club Giocovacanza, da Vita Nova - Trentino Wellness a Cuore Rurale, dai rifugi alpini agli agriturismi alle baite, ai campeggi. Raggruppano strutture ricettive selezionate e particolarmente specializzate per offrire un soggiorno all'insegna della qualità e ritagliato a misura dei differenti target e stili per offrire all'ospite nuove opportunità di vivere il territorio.

I club dell'ospitalità

Bed & breakfast

trentinobedandbreakfast.it

Vitanova Trentino wellness

vitanovawellnesshotel.it

Mototurismo

trentinoinmoto.it

Agriturismo

agriturismotrentino.com

Giocovacanza

giocovacanza.it

Vacanze in baita

vacanzeinbaita.com

Trentino Charme

trentinocharme.it

Cuore rurale

cuorerurale.it

Appartamenti turistici

trentinoappartamenti.info

Qualità Parco Adamello Brenta

qualitaparco.it

Campeggi

trentino-camping.it

Rifugi del trentino

trentinorifugi.com

Dolomiti walking hotel

dolomitiwalkinghotel.it

Golf in trentino

visittrentino.it/trentino-golf

Brochure edita nel mese di ottobre 2019 da Trentino Marketing S.r.l.

*Archivio Fotografico Trentino Marketing - A. Zilliani, F. Vaona, D. Lira, M. Berruti, G. Panfili, P. Masturzo,
C. Baroni, A. Bernasconi, F. Modica, A. Cuomo, R. Brunel, T. Prugnola, E. Veronese, Fotofiore*

Grafica: Plus Communications | Stampa: Esperia srl



come arrivare

In Trentino si arriva comodamente da nord e da sud con la ferrovia Verona-Brennero-Monaco e l'autostrada A22 del Brennero. Gli aeroporti più vicini sono il Dolomiti San Giacomo di Bolzano (57 km), il Valerio Catullo di Verona (90 km), il Gabriele d'Annunzio di Brescia (135 km), il Marco Polo di Venezia (163 km), quello di Bergamo Orio al Serio (180 km) e quelli di Milano Linate e Malpensa (circa 250 km). Per gli spostamenti interni i riferimenti sono le ferrovie minori quali la Trento-Malè per le Valli di Non e Sole, e la Trento-Venezia che percorre la Valsugana, oltre al servizio degli autobus di Trentino Trasporti.



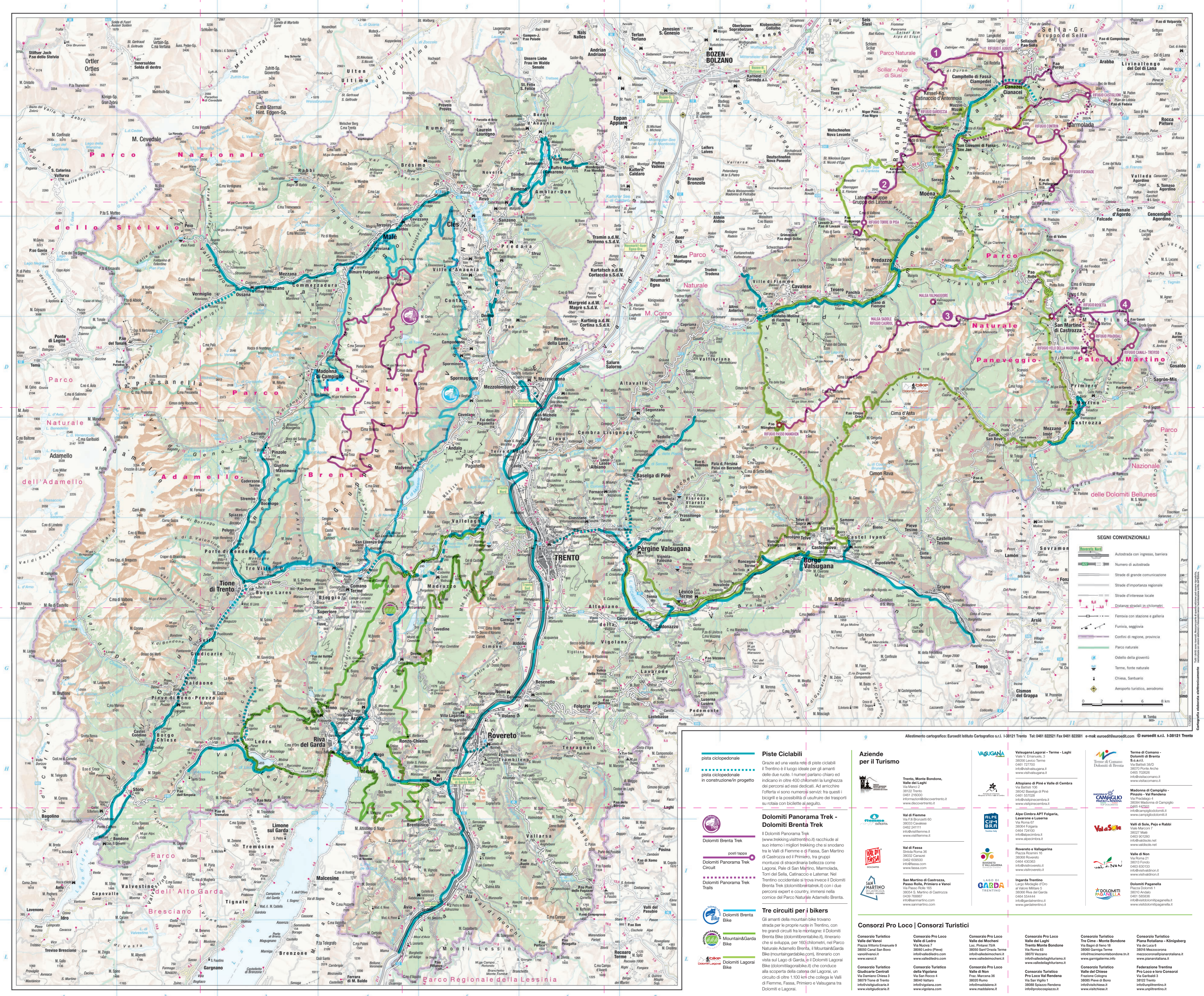

SEGNİ CONVENZIONALI

	Autostada con ingresso, barriera
	Numero di autostada
	Strada di grande comunicazione
	Strada d'importanza regionale
	Strada d'interesse locale
	Distanza stradale in chilometri
	Ferrovia con stazione e galleria
	Fiumina, seggiovia
	Confine di regione, provincia
	Parco naturale
	Ostello della gioventù
	Terme, fonte naturale
	Chiesa, Santuario
	Aeroporto turistico, aerodromo

Piste Ciclabili
Grazie a una vasta rete di piste ciclabili il Trentino è il luogo ideale per gli amanti delle due ruote. I numeri parlano chiaro e indicano in oltre 400 chilometri la lunghezza dei percorsi ad essi dedicati. Ad arricchire l'offerta vi sono numerosi servizi: fra questi i fognicini e la possibilità di usufruire dei trasporti su rotaia con biglietto all'seguito.

Dolomiti Panorama Trek - Dolomiti Brenta Trek
Il Dolomiti Panorama Trek (www.trentino-trekking.com) è la nuova proposta di trekking che si snodano tra le Valli di Fiemme e di Fassa, San Martino di Castrozza e il Primiero, tra gruppi montuosi di straordinaria bellezza come Lagorai, Pale di San Martino, Marmolada, Torni di Sopra, Catinaccio e Lateselva. Nel Trentino occidentale si trova invece il Dolomiti Brenta Trek (dolomitimontebrenta.it) con due percorsi europei e country, immersi nella cornice del Parco Naturale Adamello Brenta.

Tré circuiti per i bikers
Gli amanti della mountain bike trovano strada per le proprie ruote in Trentino, con tre grandi circuiti fra i montaggi: il Dolomiti Brenta Bike (dolomitimontebrenta.it), itinerario che si sviluppa, per 160 chilometri, nel Parco Naturale Adamello Brenta, il Mountain&Garda Bike (mountainandgarda.com), itinerario con vista sul Lago di Garda, e il Dolomiti Lagorai Bike (dolomitimontebrenta.it) che conduce alla scoperta della catena del Lagorai, un circuito di oltre 1.100 km che collega le Valli di Fiemme, Fassa, Primiero e Valsugana tra Dolomiti e Lagorai.

Aziende per il Turismo

- Trento, Monte Bondone, Valle del Laghi**
Via S. Maurizio 10
38100 Trento
0461 210000
info@montebondone.it
www.montebondone.it
- Val di Fiemme**
Via F.lli Bronzetti 60
38050 Cembra
0462 241111
info@valdofiemme.it
www.valdofiemme.it
- Val di Fassa**
Via Roma 36
38060 Cembra Terme
0464 430393
info@valfasa.com
www.valfasa.com
- San Martino di Castrozza**
Via Roma 105
38054 S. Martino di Castrozza
0461 788877
info@sanmartino.com
www.sanmartino.com
- Val di Genova**
Via S. Rocco 16
38069 San Martino di Castrozza
0461 754000
info@valdiporto.it
www.valdiporto.it
- Valle del Leno**
Via Roma 21
38013 Fondo
0463 800033
info@valledilenno.it
www.valledilenno.it
- Dolomiti Panegaglia**
Piazza Colonna 6
38010 Andalo
0461 565887
info@dolomitipanegaglia.it
www.dolomitipanegaglia.it
- Valle del Mocheni**
Via Roma 16
38068 Rovereto
0464 430393
info@vallemocheni.com
www.vallemocheni.com
- Valle del Primiero**
Via Roma 15
38068 San Martino di Castrozza
0461 754000
info@valleprimiero.com
www.valleprimiero.com
- Valle del Sole, Pejo e Rabbi**
Via Marconi 7
38027 Mezzocorona
0463 921280
info@valledisole.it
www.valledisole.it
- Valle di Non**
Via Roma 21
38013 Fondo
0463 800033
info@valledinon.it
www.valledinon.it
- Dolomiti Paganiella**
Via Roma 16
38010 Andalo
0461 565887
info@dolomitipaganiella.it
www.dolomitipaganiella.it
- Valle di Lanzo**
Via Roma 16
38068 San Martino di Castrozza
0461 754000
info@valledilanzo.com
www.valledilanzo.com
- Valle di Luserne**
Via Roma 16
38068 San Martino di Castrozza
0461 754000
info@vallediluserne.com
www.vallediluserne.com
- Valle del Rotaliano**
Via Roma 16
38068 San Martino di Castrozza
0461 754000
info@valledigitaliano.com
www.valledigitaliano.com
- Federazione Trentina**
Via Roma 16
38068 San Martino di Castrozza
0461 754000
info@federazione.tn.it
www.federazione.tn.it

Allineamento cartografico: Euroedit Istituto Cartografico s.r.l. I-38121 Trento Tel: 0461 822821 Fax 0461 823681 e-mail: euroedit@euroedit.com © euroedit s.r.l. I-38121 Trento



1 Pejo e Rabbi masi e baite

Nel cuore del settore trentino del Parco nazionale dello Stelvio, le valli di Pejo e Rabbi, note anche per le proprietà curative delle acque termali di cui sono particolarmente ricche, conservano un diffuso patrimonio architettonico spontaneo rappresentato da numerosi masi e baite che si estendono dal fondovalle fino al limitare del bosco.



3 Palafitte di Fivè e di Ledro

I siti palafitticoli di Fivè e di Ledro, una testimonianza unica nel nostro continente, raccontano la storia delle popolazioni vissute dal VII al I millennio A.C. sulle sponde dell'ex lago Carera e del Lago di Ledro, attraverso una straordinaria esperienza del passato. Fivè, assieme a Ledro, sono due dei siti palafitticoli più importanti d'Europa, inseriti nella lista del Patrimonio dell'Umanità Unesco.



5 Lago di Molveno

Immerso nel territorio del Parco Naturale Adamello-Brenta, il Lago di Molveno è il più grande lago alpino di origine naturale presente in Italia sopra gli 800 metri ed è circondato da boschi di faggi ed abeti. Ciò che colpisce è la limpidezza delle sue acque, nelle quali si specchiano le Dolomiti di Brenta e i pendii della Paganella.



7 Museo

Inaugurato nel luglio 2013, il Museo delle Scienze è una struttura dalle innovative architetture firmate Renzo Piano. Un luogo dove genitori e figli possono scoprire il mondo dell'ambiente in modo creativo e inusuale. Il percorso espositivo usa la metafora della montagna per raccontare la vita sulla Terra, approfondendo le tematiche della biodiversità, della sostenibilità e dell'educazione ambientale.



9 Forte Belvedere

Tra le più grandi fortezze del periodo, Forte Belvedere a Lavarone fu realizzato dagli austro-ungarici tra il 1908 e il 1912 e appartiene alla rete dei 19 musei sulla Grande Guerra in Trentino. Perfettamente conservato è interamente visitabile. Ospita reperti e installazioni multimediali sul forte, sulla sua guarnigione e sulle vicende militari della zona.



2 Cascate del Nardis

Le cascate del Nardis, che sorgono in Val Genova, nel Parco Naturale Adamello Brenta, scendono dalla Presanella con un salto di oltre 130 metri, partendo da quota 921 m con pendenza tra i 55 e i 65 gradi. La vaporizzazione dell'acqua all'impatto con la roccia e la particolare angolazione della luce al tramonto rendono queste cascate sempre molto suggestive.



4 Piazza Catena

Tra i molti angoli suggestivi di Riva del Garda, piazza Catena offre uno scorcio tra lago e centro città. Prende il nome dalla grossa catena che in passato veniva tesa sopra l'acqua a difesa del porto. Fino al 1929 la piazza ospitava il dazio imperiale: il segnale di un confine che per secoli ha caratterizzato il lembo settentrionale del Garda.



6 Santuario di San Romedio

Costruito sulla vetta di uno sperone di roccia alto più di 70 metri, il Santuario di San Romedio, uno dei più caratteristici eremi d'Europa, è formato da cinque piccole chiesette sovrapposte, unite tra loro da una scalinata di 131 gradini. Il sentiero che conduce al Santuario è una delle passeggiate di culto più significative del Trentino.



8 Coltivazioni a terrazza

I vigneti terrazzati della Valle di Cembra, culla del Müller Thurgau, rappresentano un'eccellenza del paesaggio rurale storico a livello provinciale, nazionale ed europeo. Il pittore rinascimentale Dürer volle onorare le qualità paesaggistiche della valle, inserita tra i ritmi vorticosi dell'Adige, le magie dolomitiche delle valli di Fiemme e Fassa e il fascino selvaggio della catena dei Lagorai, raffigurandola in diversi acquarelli.



10 Artesella

Dagli anni '90 la Val di Sella, laterale della Valsugana, è un vero laboratorio per le espressioni artistiche legate alla Land Art, e di quanto nasce dal dialogo tra creatività individuale e ambiente naturale. Grazie all'Associazione culturale Arte Sella sono oltre 300 gli artisti che hanno condiviso questo progetto realizzando in loco le loro opere e affidandole alla natura.



TRENTINO

come arrivare

In Trentino si arriva comodamente da nord e da sud con la ferrovia Verona-Brennero-Monaco e l'autostrada A22 del Brennero. Gli aeroporti più vicini sono il Dolomiti San Giacomo di Bolzano (57 km), il Valerio Catullo di Verona (90 km), il Gabriele d'Annunzio di Brescia (135 km), il Marco Polo di Venezia (163 km), quello di Bergamo Orio al Serio (180 km) e quelli di Milano Linate e Malpensa (circa 200 km). Per gli spostamenti interni i riferimenti sono le ferrovie minori quali la Trento-Male per la Valli di Non e Sella e la Trento-Venezia che percorre la Valsugana, oltre al servizio degli autobus di Trentino Trasporti.

ESTATE
visittrentino.info

trentino
marketing



11 Torri del Vajolet

Le Torri del Vajolet si innalzano sopra il vallone del Gartl nel cuore delle Dolomiti di Fassa. Sono uno dei luoghi più popolari della geografia alpina e dolomitica, icona della verticalità e della bellezza della montagna. Appartengono al gruppo del Catinaccio inserito nel Patrimonio naturale dell'Umanità UNESCO insieme alle Dolomiti di Brenta, Latemar, Pale di San Martino e Marmolada.



12 Foresta Paneveggio

Lo chiamano "il bosco che suona", è la grande foresta demaniale di Paneveggio uno dei paesaggi vegetali più maestosi del Parco naturale Paneveggio - Pale di San Martino. All'interno si trovano abeti "speciali", perché sono "risonanti" e per questo utilizzati fin dal medioevo per la costruzione delle migliori casse armoniche.



13 Lago di Calaita

Siamo nella porzione più settentrionale della pastorale valle del Lózen, laterale della Val Vanoi dove le limpide acque di questo piccolo lago, alle propaggini orientali del Gruppo dei Lagorai, riflettono la maestosità della parete sud del Cimón de la Pala, il simbolo delle Pale di San Martino, che si innalza all'orizzonte.