



Emozioni d'inverno

L'infinita bellezza di una vacanza sulle Dolomiti





Dolomiti

La magia dell'Enrosadira sulle cime innevate

Guardarle al tramonto è uno spettacolo suggestivo, unico. È il momento in cui le loro pareti rocciose, in virtù della peculiare composizione di carbonato di calcio e magnesio, si colorano di rosa, dando vita al

fenomeno dell'Enrosadira.

Le Dolomiti, che nel giugno del 2009 sono state dichiarate dall'Unesco Patrimonio Naturale dell'Umanità, sono un tesoro che occupa gran parte del Trentino, architetture naturali che affasciano per la loro imponente verticalità, ma anche per i mutevoli colori e contrasti che sanno offrire nelle diverse stagioni. Sono un



sogno le piste ai piedi delle Dolomiti di Fassa, di Fiemme, delle Pale di San Martino, oppure quelle che fronteggiano l'altra catena di monti "nati dal mare", le Dolomiti di Brenta nel Trentino occidentale. Uno scenario di vette, di pareti, di guglie, che muta ad ogni risalita e che ci accompagna nella successiva discesa, e poi cambia ancora.



Non ci sarebbe bisogno di altro, il resto potrebbe essere silenzio, come dice il poeta, ma il Trentino è tanto di più: ospitalità, buona tavola, benessere, eventi, cultura. Il Trentino è un'esperienza dalle mille tonalità, tutte da scoprire.





Sci & dintorni

Due grandi caroselli e un circuito per lo sci nordico

Sciare in Trentino vuol dire immergersi in un regno incantevole. Oltre 800 chilometri di piste, 242 impianti di risalita, skipass tecnologicamente avanzati, il tutto organizzato in buona parte in due soli

caroselli, Skirama e Dolomiti Superski. In Trentino si possono trovare piste per ogni gusto, da quelle più semplici per i principianti alle “nere”, pendii impegnativi e adrenalinici. E non c'è solo lo sci alpino: gli appassionati di fondo possono trovare un paradiso tinto di bianco, con 470 chilometri di tracciati e più di venti di centri attrezzati. Fiore all'occhiello per gli





amanti dello sci nordico è il Super Nordic Skipass, un circuito che riunisce 17 centri (11 dei quali sono in Trentino), per un'oltre 1.200 chilometri di piste. Per controllare in tempo reale la situazione è stato attivato nel tempo un capillare servizio di webcam, che permette agli sciatori di osservarle via web. Utilissima è anche l'applicazione Skitrentino (per iPhone, iPad e Android), che permette di avere sempre a portata di



mano tutte le informazioni relative alle aree sciistiche. Chi ama le escursioni anche in inverno apprezzerà certamente la app Trentino Outdoor (per iPhone, iPad e Android), che presenta itinerari per trekking con le ciaspole e per lo scialpinismo.

visittrentino.info/neve



Leggerezza

Fluttuare immersi nel bianco e nel silenzio

Si può praticare l'escursionismo in montagna e scoprire angoli incantevoli del territorio anche d'inverno. Basta fissa e le racchette da neve agli scarponcini ed imboccare uno dei tanti sentieri. Camminare

con le "ciaspole" è un'attività sana alla portata di tutti e rappresenta un'opportunità divertente per fare movimento all'aria aperta. Un'alternativa stimolante è il nordic walking, la nuova tecnica per fare fitness sulla neve battuta, magari iscrivendosi alle escursioni organizzate dalle guide alpine. Fra i luoghi più indicati per praticare questi sport ci sono i tre polmoni verdi del



Trentino, il Parco Naturale Adamello Brenta, il Parco Naturale Paneveggio Pale di San Martino e la parte trentina del Parco Nazionale dello Stelvio.

Alcune delle migliori località sciistiche del Trentino, Val di Fiemme, Val di Fassa, San Martino di Castrozza e Altipiani di Folgaria, Lavarone e Luserna offrono la possibilità di praticare gratuitamente queste attività

con guide ed istruttori.

In quanto all'ospitalità, nel Parco Adamello Brenta si può contare sulle strutture che espongono il marchio Qualità Parco, all'insegna della vacanza ecosostenibile, oppure sui Dolomiti Walking Hotel, o ancora su alloggi di grande fascino del circuito Vacanze in Baita.

visittrentino.info/nonsolosci



Sopra e sotto la tavola

Con lo snowboard in totale libertà

Lo snowboard è simbolo di libertà e divertimento, una disciplina giovane, che qui trova la propria “arena” ideale grazie alla tipologia delle piste, all’ambiente naturale, alle proposte di “après ski” e

divertimento, ma anche grazie ad aree riservate agli appassionati della tavola. Il circuito conta cinque centri attrezzati in diverse zone della provincia: dal Monte Bondone Snowpark & Halfpipe, a pochi chilometri da Trento, all’Ursus Snowpark di Madonna di Campiglio, dal Sanpe Snowpark di San Pellegrino in Val di Fassa al Morea Snowpark di



Bellamonte in Val di Fiemme, dal San Martino Snowpark nel Primiero al Prinze Snowpark a Lavarone.

Fare sport all'aria aperta in inverno è anche pattinare, un'attività adatta a tutti, praticabile in quasi tutte le località turistiche. Grazie alla presenza di stadi del ghiaccio a Canazei, Cavalese, Andalo,

Folgarida, Pinzolo, Trento, Pergine Valsugana, Folgaria e Miola di Piné e di alcuni laghi, è possibile scivolare sul ghiaccio anche nelle ore serali.

visittrentino.info/snowboard



Benessere

Wellness alpino per rigenerarsi

Cosa c'è di meglio, dopo qualche discesa sugli sci, che rilassarsi ed abbronzarsi al sole? In Trentino sono tante le possibilità per concedersi una sosta, magari nelle ore più calde della giornata, sulle spettacolari

terrazze naturali dalle quali si ammira un paesaggio incantato, fatto di vette e guglie imbiancate.

Per rigenerare il fisico e la mente si può inoltre approfittare di una delle strutture (alberghi e campeggi) del club Vita Nova - Trentino Wellness.

Relax e cura del corpo sono la parola d'ordine anche dei cinque centri termali



trentini, tutti immersi nella natura ad un'altitudine compresa tra i 50 e i 1.400 metri, con un clima montano salutare e tonifiicante. Si tratta delle Terme Dolomiti in Val di Fassa, di Comano, di Pejo nell'omonima valle, della Fonte di Sant'Antonio in Val Rendena e di Gardatherme, centro wellness e beauty a due passi dalle rive del lago. Per chi



desidera il massimo, il fatto di confort, ci sono gli hotel del circuito Trentino Charme, una proposta che riunisce alberghi, resort, masi, con stili e proposte diverse, accomunati dalla ricerca dell'eccellenza, pensata per tutti coloro che amano volersi bene.

visittrentino.info/benessere





Divertirsi

Sulla neve giocando con mamma e papà

La vacanza d'inverno in Trentino è anche a misura di famiglia. Le località turistiche propongono moltissime iniziative per fare divertire insieme grandi e piccini. Ci sono piste e impianti adatti ai principianti,

animazione e babysitting sulla neve, numerosi esercizi ricettivi offrono menù dedicati e servizi pensati per le esigenze dei bambini. Per chi ha più di tre anni e sulla neve vuole giocare, oltre che cominciare a sciare, ci sono i kindergarten, dove personale specializzato propone attività di animazione.

Accanto a questi, ecco i parchi giochi





invernali con scivoli, ciambelle per slittare, tunnel di ghiaccio, trampolini elastici e tanto altro. Le famiglie con bambini hanno un punto di riferimento alberghiero preciso, contraddistinto dal marchio “Giocovacanza”. Si tratta di un club di alberghi specializzati, che propongono agli ospiti una serie di attività per grandi e piccoli all’insegna del divertimento e dello stare insieme. Passo Brocon, Pinzolo, Nuova Panarotta, Lavarone, Monte



Bondone e Val di Non (Monte Roen-Monte Nock-Predaia), sono le sei località sciistiche trentine che si fregiano del marchio “Ski Family in Trentino”, un’attestazione di attenzione e predisposizione ad ospitare al meglio le famiglie attraverso servizi e offerte dedicate.

visittrentino.info/famiglia





Piaceri

Scoprire i sapori più autentici

Di notte il divertimento non si ferma. Raggiungere un rifugio con il gatto delle nevi o a piedi con le racchette da neve, circondati dal silenzio, è un'emozione unica. Qui si può vivere l'atmosfera speciale di una

serata in quota, davanti al fuoco del caminetto, con i sapori della cucina trentina. Un'occasione per degustare piatti tipici come la polenta con funghi o formaggio alla piastra, gli strangolapreti al burro fuso, l'orzotto, la selvaggina ed ancora i salumi e i formaggi tipici, senza tralasciare gli imperdibili dolci, i vini e la grappa, tutti rigorosamente trentini. Un universo di sapori





che è stato organizzato in tre Strade del Vino e dei Sapori. La più importante mette insieme Valle dell'Adige, Vallagarina, Lago di Garda e Dolomiti di Brenta, Colline avisiane, Faedo e Valle di Cembra, Piana Rotaliana, Trento e Valsugana. La Strada della Mela e dei Sapori delle Valli di Non e Sole si snoda tra frutteti, castelli e canyon, seguendo il corso del torrente Noce. La Strada dei Formaggi delle Dolomiti, infine, si estende in un territorio incastonato fra le Valli di Fassa, Fiemme e Primiero.

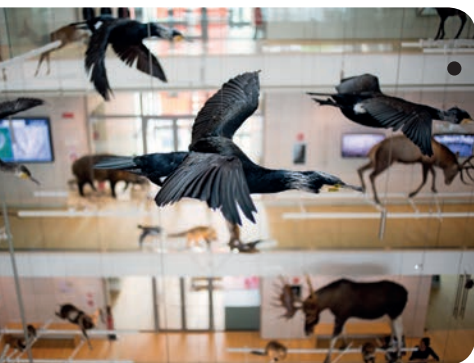

L'arte e la cultura

Musei e luoghi che raccontano la storia del territorio

Inaugurato nel luglio del 2013 il MuSe, l'avveniristico museo delle scienze progettato da Renzo Piano, si è già fatto conoscere in tutto il mondo.

Si tratta di un'eccellenza sia sul piano architettonico sia su quello divulgativo: il percorso espositivo usa la metafora della montagna per raccontare la vita sulla terra, partendo dai ghiacciai per concludere con gli ambienti tropicali, tutti ricostruiti fedelmente. Tra i patrimoni culturali della provincia troviamo anche il Mart di Rovereto, uno dei musei di arte



contemporanea più prestigiosi a livello europeo, il Museo degli Usi e Costumi della Gente Trentina dedicato al lavoro e alle tradizioni di montagna e Le Gallerie di Piedadcastello, due tunnel stradali dismessi e trasformati in originale spazio espositivo incentrato sulla storia del Trentino. Il progetto “TrentoRovereto. Città di Culture”, grazie ad una card

innovativa, permette ai turisti di fruire con comodità e convenienza delle off erte culturali e del servizio di mobilità off erti dai due territori. Sono oltre 70 i castelli che impreziosiscono il territorio. Le punte di diamante sono Castel Thun, il Castello del Buonconsiglio, Castel Beseno, il Castello di Stenico e Castel Caldes.

visittrentino.info/cultura



Grandi eventi

In prima fila per lo spettacolo dei campioni

Il Trentino è terra di grandi eventi sportivi. Anche questo inverno sono tanti gli appuntamenti che ci permettono di vedere da vicino le star dello sport. A molti è possibile parteciparvi in prima persona,

senza ambire ad un posto sul podio, ma solo per la soddisfazione di poter dire “ce l’ho fatta”. Ci riferiamo ad appuntamenti mitici come la Marcialonga, la regina delle gran fondo con i suoi settanta chilometri attraverso le valli di Fiemme e Fassa, o la Ciaspolada, sette chilometri con le racchette da neve ai piedi attraverso i borghi dell’Alta Val di Non. Vi sono poi le



gare riservate ai soli campioni, come le tappe del Tour de Ski in Val di Fiemme, lo slalom di Coppa del Mondo della 3-Tre a Madonna di Campiglio, appuntamento di cartello per i campioni del Circo Bianco. Ed ancora: il Trofeo Topolino di sci nordico, in programma in Val di Fiemme, e quello di sci alpino, organizzato sull'Altopiano di Folgaria. Molto prestigioso è il Sellaronda

Ski Marathon, gara a coppie di sci alpinismo che si disputa in notturna in Val di Fassa, caratterizzato da un percorso di 42 km ed un dislivello in salita di 2.700 metri.



Interagire

Il Trentino è online
su visittrentino.info

Il portale del Trentino turistico è il canale giusto per avere informazioni aggiornate relative ad eventi, itinerari, mappe, meteo, webcam, alberghi e ristoranti. L'applicazione chiamata VisitTrentino

Tourist Guide (per iPhone e Android), permette di accedere agli stessi servizi. Trentino Outdoor (per iPhone, iPad e Android) consente di scoprire i percorsi e le attività all'aria aperta come trekking, scialpinismo, ice climbing e molto altro. Focalizzata sul divertimento invernale è invece la app Ski Trentino (per iPhone, iPad e Android), che permette di avere in



tempo reale informazioni relative alle condizioni delle piste da sci e al meteo. Le app si possono scaricare gratuitamente dalla pagina visittrentino.it/mobile. Anche alcuni territori e Apt mettono a disposizione servizi di questo tipo. Da Facebook a Instagram, da Twitter a Youtube, il Trentino ha pienamente raccolto in questi ultimi anni

l'invito a partecipare al mondo dei social network.

facebook.com/visittrentino



In volo verso la neve

Dall'aeroporto alle piste direttamente con Fly Ski Shuttle

D'inverno la vacanza in Trentino comincia in aeroporto grazie ad un servizio di transfer che da dicembre fino ad aprile collega direttamente gli scali di Verona, Bergamo, Venezia (con fermata a Treviso), Milano Linate e Milano Malpensa alle località turistiche trentine più frequentate. L'obiettivo è quello di rendere più accessibili i luoghi di vacanza ai turisti che si servono dei voli nazionali e internazionali, evitando gli inconvenienti dei trasporti di linea, con cambi e orari a volte poco funzionali.



Per ulteriori informazioni si può chiamare il Call Center allo 0461.391111, aperto dal lunedì al sabato dalle 9.00 alle 18.00 o visitare il sito **[flyskishuttle.com](https://www.flyskishuttle.com)**.

I club dell'ospitalità

Bed & breakfast

trentinobedandbreakfast.it

Vitanova Trentino wellness

vitanovawellnesshotel.it

Mototurismo

trentinoinmoto.it

Agriturismo

agriturismotrentino.com

Giocovacanza

giocovacanza.it

Vacanze in baita

vacanzeinbaita.com

Trentino Charme

trentinocharme.it

Cuore rurale

cuorerurale.it

Appartamenti turistici

trentinoappartamenti.info

Qualità Parco Adamello Brenta

qualitaparco.it

Campeggi

trentino-camping.it

Rifugi del trentino

trentinorifugi.com

Dolomiti walking hotel

dolomitiwalkinghotel.it

Golf in trentino

visittrentino.it/trentino-golf

Brochure edita nel mese di ottobre 2019 da Trentino Marketing S.r.l.

Photos: Fototeca Trentino Marketing - D. Lira, P. Geminaini, M. Zanvettor, P. Masturzo, A. Trovati, A. Penso, L. Catalano Gonzaga, G. Panucci, L. Tonina, S. Giogli, M. Palermo, C. Baroni, A. Bernasconi, Pillow Lab

Graphics: Plus Communications | Stampa: Esperia S.r.l.



come arrivare

In Trentino si arriva comodamente da nord e da sud con la ferrovia Verona-Brennero-Monaco e l'autostrada A22 del Brennero. Gli aeroporti più vicini sono il Dolomiti San Giacomo di Bolzano (57 km), il Valerio Catullo di Verona (90 km), il Gabriele d'Annunzio di Brescia (135 km), il Marco Polo di Venezia (163 km), quello di Bergamo Orio al Serio (180 km) e quelli di Milano Linate e Malpensa (circa 250 km). Per gli spostamenti interni i riferimenti sono le ferrovie minori quali la Trento-Malè per le Valli di Non e Sole, e la Trento-Venezia che percorre la Valsugana, oltre al servizio degli autobus di Trentino Trasporti.

INVERNO
visittrentino.info

trentino
marketing
OFFICIAL TOURIST BOARD



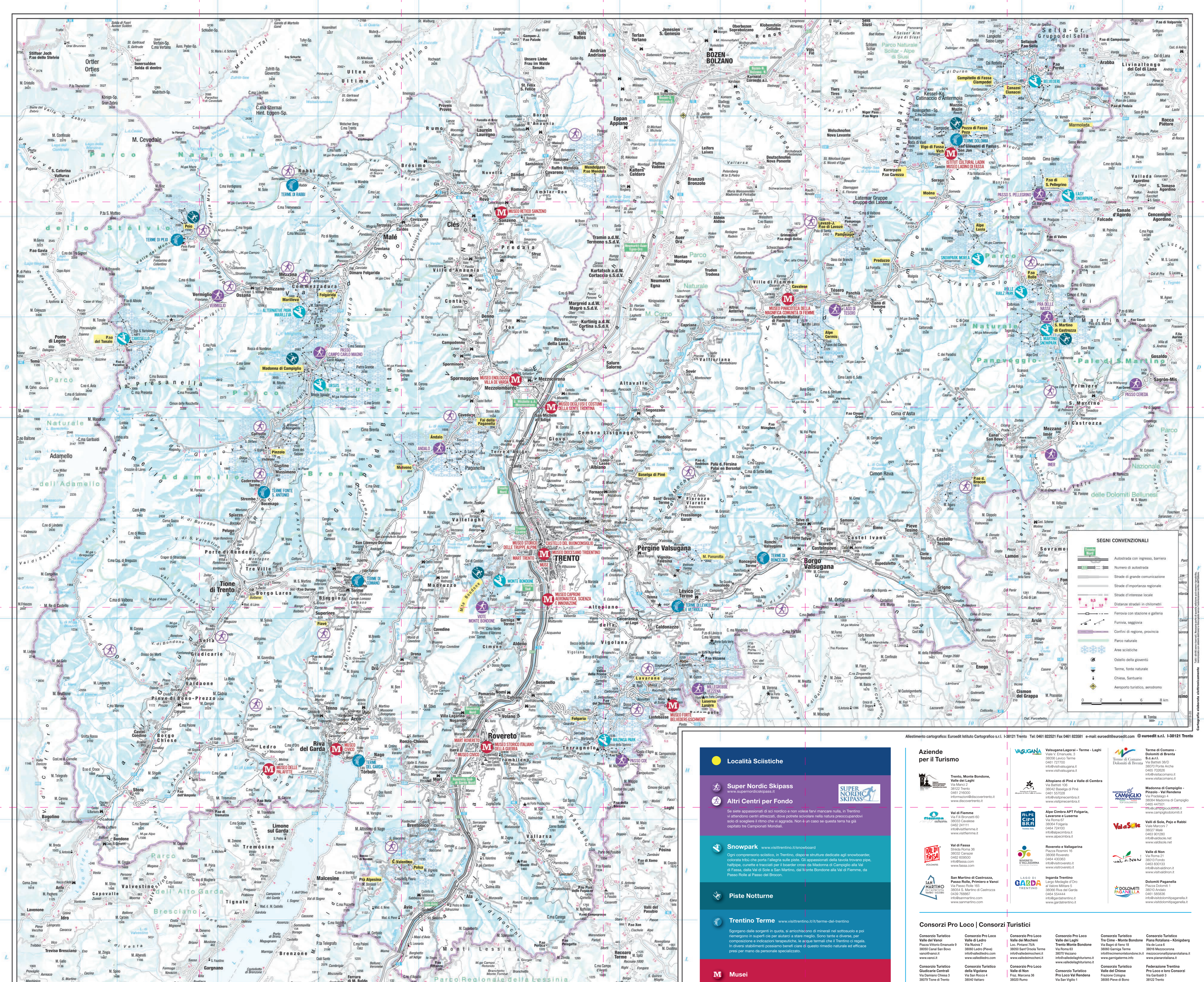

SEGNII CONVENZIONALI

	Autostrada con ingresso, barriera
	Numero di autostrada
	Strade di grande comunicazione
	Strade di importanza regionale
	Strade interregionali
	Distanze stradali in chilometri
	Ferrovia con stazione e galleria
	Funivia, seggiovia
	Confine di regione, provincia
	Parco naturale
	Aree scistiche
	Ostello della gioventù
	Terme, fonte naturale
	Chiesa, Santuario
	Aeroporto turistico, aerodromo

0 2 4 6 8 km

Allestimento cartografico: Euroedit Istituto Cartografico s.r.l. I-38121 Trento Tel: 0461 82221 Fax: 0461 82361 e-mail: euroedit@euroedit.com © euroedit s.r.l. I-38121 Trento

Località Sciistiche

Super Nordic Skipass
www.supernordicskipass.it

Altri Centri per Fondo

Se siete appassionati di sci nordico e non volete farvi mancare nulla, in Trentino vi attendono centri attrezzati, dove potrete sciogliere nella natura preoccupando solo di scegliere il ritmo che vi aggrada. Non è un caso se questa terra ha già ospitato tre Campionati Mondiali.

Snowpass www.visitrentino.it/snowboard
 Ogni comprensorio sciistico, in Trentino, dispone di strutture dedicate agli snowboarder, con una pista che potrà aiutarvi sulla pista. Gli appassionati della tavola trovano pipe, halfpipe, cuneetti e frascioni per il boarder corso da Madonna di Campiglio alla Val di Fassa, dalla Val di Sole a San Martino, dal Monte Bondone alla Val di Fiemme, da Passo Rolle al Passo del Brocon.

Piste Notturne

Trentino Terme www.visitrentino.it/luoghi-del-trentino
 Sgorgano dalle sorgenti in quota, si arricchiscono di minerali nel sottosuolo e poi immergono in superficie per aiutarvi a stare meglio. Sono tante e diverse, con composizione e indicazioni terapeutiche, le acque termali che il Trentino vi regala. In alcuni stabilimenti possono beneficiare di questo rimedio naturale ed efficace presi per mano da personale specializzato.

Musei

Aziende per il Turismo

	Trento, Monte Bondone, Valle dei Laghi Via Manzoni 2 38122 Trento 0461 216000 info@montebondone.it www.montebondone.it
	Val di Fiemme Via F.lli Bronzetti 60 38033 Cavalese 0462 24111 info@valdihieme.it www.valdihieme.it
	Val di Fassa Strada Roma 35 38038 Cavalese 0462 420260 info@valdihieme.it www.fassa.com
	San Martino di Castrozza, Pieve Tesino e Val di Fiemme Via Roma 165 38034 San Martino di Castrozza 0464 554444 info@sanmartino.com www.sanmartino.com
	Val di Sole Via Manzoni 2 38032 Trento 0461 216000 info@valdihieme.it www.valdihieme.it
	Val di Fiemme Via F.lli Bronzetti 60 38033 Cavalese 0462 24111 info@valdihieme.it www.valdihieme.it
	Val di Fassa Strada Roma 35 38038 Cavalese 0462 420260 info@valdihieme.it www.fassa.com
	San Martino di Castrozza, Pieve Tesino e Val di Fiemme Via Roma 165 38034 San Martino di Castrozza 0464 554444 info@sanmartino.com www.sanmartino.com

Consorzi Pro Loco | Consorzi Turistici

Consorzio Turistico Valle dei Laghi Piazza Vittoria Emanuele 9 38030 Canal San Bovo van@valloco.it www.valloco.it	Consorzio Pro Loco Valle di Ledro Via Nuova 7 38050 Ledro (Pieve) info@valloco.it www.valloco.it	Consorzio Pro Loco Valle dei Mocheni Via Roma 7 38050 San Giorio Terme info@valloco.it www.valloco.it	Consorzio Turistico Valle di Fiemme Via Roma 165 38034 San Martino di Castrozza 0464 554444 info@valloco.it www.valloco.it	Consorzio Turistico Valle di Fassa Via Roma 165 38034 San Martino di Castrozza 0464 554444 info@valloco.it www.valloco.it	Consorzio Turistico Valle di Sole Via Roma 165 38034 San Martino di Castrozza 0464 554444 info@valloco.it www.valloco.it
---	--	---	---	--	---

1 Rifugio Fuchiade



Baite coperte dalla neve nel cuore della Val Fredda, legni invecchiati dal sole e dal gelo, lontano il profilo delle Pale di San Martino. Il piccolo e accogliente rifugio della famiglia Rossi è un luogo speciale in ogni stagione, come la sua proposta enogastronomica, legata alla tradizione ladina. Da Passo San Pellegrino si raggiunge con una facile passeggiata a piedi o con le ciaspole, la sera, con un'emozionante corsa in motoslitte o a bordo di un gatto delle nevi.

3 Foresta Paneveggio



La chiamano "foresta dei violini" perché qui sono cresciuti e crescono alberi secolari e speciali. Abeti rossi da cui si realizzano casse armoniche per strumenti musicali, tanto che i luitai veneziani e lo stesso Antonio Stradivari si rivolgevano ai boscaioli di Paneveggio per approvvigionarsi del legno da utilizzare per i loro violini più preziosi.

5 Rifugi Dosson e Meriz



Totamente rinnovati nel corso della scorsa stagione invernale, i rifugi Meriz e Dosson completano e qualificano ulteriormente la ricca proposta di locali in quota. Sul versante di Fai della Paganella il ristorante Meriz offre uno spazio per la ristorazione con 200 posti oltre ad un bistrò esterno e un'ampia terrazza - solarium. Sul versante di Andalo il nuovo rifugio Dosson si presenta con spazi più ampi, all'interno e all'esterno e nuovi servizi come il Kinderheim.

7 Rifugio Altissimo



Il bianco della neve e il blu, intenso, del lago di Garda, si fondono sulla panoramica vetta del monte Altissimo, a pochi minuti dal centenario rifugio Altissimo "Damiano Chiesa". Nei mesi invernali è aperto nei weekend per accogliere scialpinisti ed escursionisti che possono salire direttamente da San Giacomo di Brentonico o percorrendo la strada da San Valentino fino alla Bocca di Creer e poi salire lungo il tracciato della strada militare o percorrendo il regolare pendio che si innalza verso la cima.

9 Pejo 3000



È la funivia che permette di arrivare a quota 3.000 metri per poi scendere con gli sci o con lo snowboard lungo la Val della Mite, una delle piste più emozionanti dell'arco alpino, lunga ben 8 chilometri. Con due cabine da 100 posti, conduce dai 2000 metri della località Tarlenta fino al vecchio rifugio "Mantova", nel cuore del gruppo del Cevedale.

2 Artesella



Dagli anni '90 la Val di Sella, laterale della Valsugana, è un vero laboratorio per le espressioni artistiche legate alla Land Art e di quanto nasce dal dialogo tra creatività individuale e ambiente naturale. Grazie all'Associazione culturale Arte Sella sono oltre 300 gli artisti che hanno condiviso questo progetto realizzando in loco le loro opere e affidandole al corso della natura.

4 Val Venegia e Baita Segantini



Un vero e proprio paradiso per le ciaspole, nel cuore del Parco naturale Paneveggio - Pale di S. Martino. Un itinerario adatto a tutti, pressoché pianeggiante, che da località Pian Casoni, dove si trova il parcheggio, costeggia Malga Venegia e Malga Venegiotà e conduce a Baita Segantini. Spettacolare la vista che si può ammirare sulle Pale di San Martino.

6 Piazza Righi Campiglio



È il cuore del centro storico e mondano di Madonna di Campiglio, la Perla delle Dolomiti, a pochi passi dai principali impianti di risalita di quello che è considerato uno dei comprensori sciistici più affascinanti delle Alpi. Piazza Righi è un piccolo gioiello, chiuso al traffico, con i negozi e le boutique più esclusive.

8 Bondone per sciare di notte



Sul Monte Bondone è possibile provare l'emozione di sciare sotto le stelle, ammirando in lontananza la città di Trento ricoperta di luci. Dal 26 dicembre le piste Diagonale Montesel, Cordela, Lavaman e l'area Snowpark sono illuminate ogni giovedì e sabato sera dalle 20 alle 22.30. Serate diverse, per sciatori e non, che si trasformano in momenti di festa e di aggregazione, con musica e degustazioni.

10 Cascate di ghiaccio a Daone



Situata nella zona sud-occidentale del gruppo dell'Adamello, è uno dei più suggestivi siti dell'intero arco alpino per l'arrampicata su ghiaccio, dove ogni appassionato ha la possibilità di trovare la sua cascata ideale. Con oltre cento vie censite è un vero e proprio paradiso imperdibile per chi desidera inerparsi sulle pareti ghiacciate.



TRENTINO

come arrivare

In Trentino si arriva comodamente da nord e da sud con la ferrovia Verona-Brennero-Monaco e l'autostrada A22 del Brennero. Gli aeroporti più vicini sono il Dolomiti San Giacomo di Bolzano (57 km), il Valerio Catullo di Verona (90 km), il Gabriele d'Annunzio di Brescia (135 km), il Marco Polo di Venezia (163 km), quello di Bergamo Orio di Serio (180 km) e quelli di Milano Linate e Malpensa (circa 250 km). Per gli spostamenti interni i riferimenti sono le ferrovie minori quali la Trento-Malè per le Valli di Non e Sole, e la Trento-Venezia che percorre la Valsugana, oltre al servizio degli autobus di Trentino Trasporti.

INVERNO
visittrentino.info

trentino
marketing

EMOZIONI D'INVERNO

L'infinita bellezza di una vacanza sulle Dolomiti

11 IceRink Pinè

Una pista coperta e un anello esterno per il pattinaggio velocità, sede di importanti eventi internazionali. Una palestra per gli sportivi, dove gli appassionati possono praticare tutte le discipline del ghiaccio, ma anche il cuore di una vera e propria isola del movimento, con un anello di 3,5 km per il fondo e un campo scuola di tiro con l'arco.

12 Alpencoaster Baita Gardonè

Baita Gardonè è uno dei locali in quota più noti della skiarea di Pampeago - Obereggen. Si raggiunge comodamente con la telecabina che sale dalla località Stallmen a nord di Predazzo, oppure scendendo lungo le piste da Passo Feudo. Attrazione unica per ragazzi e adulti è l'Alpin Coaster Gardonè, un emozionante discesa in bob biposto su un percorso ricco di curve, salti e paraboliche nel bosco.

13 Centro del Fondo Millegrobbe

Un centro immerso in una cornice naturale di rara bellezza, che lo fa assomigliare al Grande Nord. 35 km di piste che scorrono tra ampi spazi aperti e bellissime abetaie che regalano emozioni. E per tornare dalla vacanza rilassati e rigenerati, è possibile approfittare del fiore all'occhiello di Malga Millegrobbe, il centro wellness Millegocce.

14 Garda con Ponale

Tra le molte perle del Garda trentino c'è la Ponale, tra Riva e la valle di Ledro. Dal 2004 la spettacolare strada a picco sul lago, scavata nella roccia nella seconda metà del 1800, è stata trasformata in sentiero, dove è permesso transitare anche con le biciclette. Per le sue caratteristiche ambientali e storiche è uno dei più belli e conosciuti sentieri europei.